UNION NATIONALE DE FAMILLES ET AMIS DE PERSONNES MALADES ET/OU HANDICAPÉES PSYCHIQUES

CHARENTE-MARITIME

PSYTRIALOGUE

sur le thème

L'INCLUSION DANS LA SOCIÉTÉ

Echanges animés par une psychologue

JEUDI 19 NOVEMBRE 2026
17H30-19H30

Maison des associations
61 bis rue Paul Doumer
Salle Paul Decauville
1er étage
17200 ROYAN

GRATUIT

INSCRIPTION OBLIGATOIRE
à charente-maritime@unafam.org ou au 07 49 11 77 69

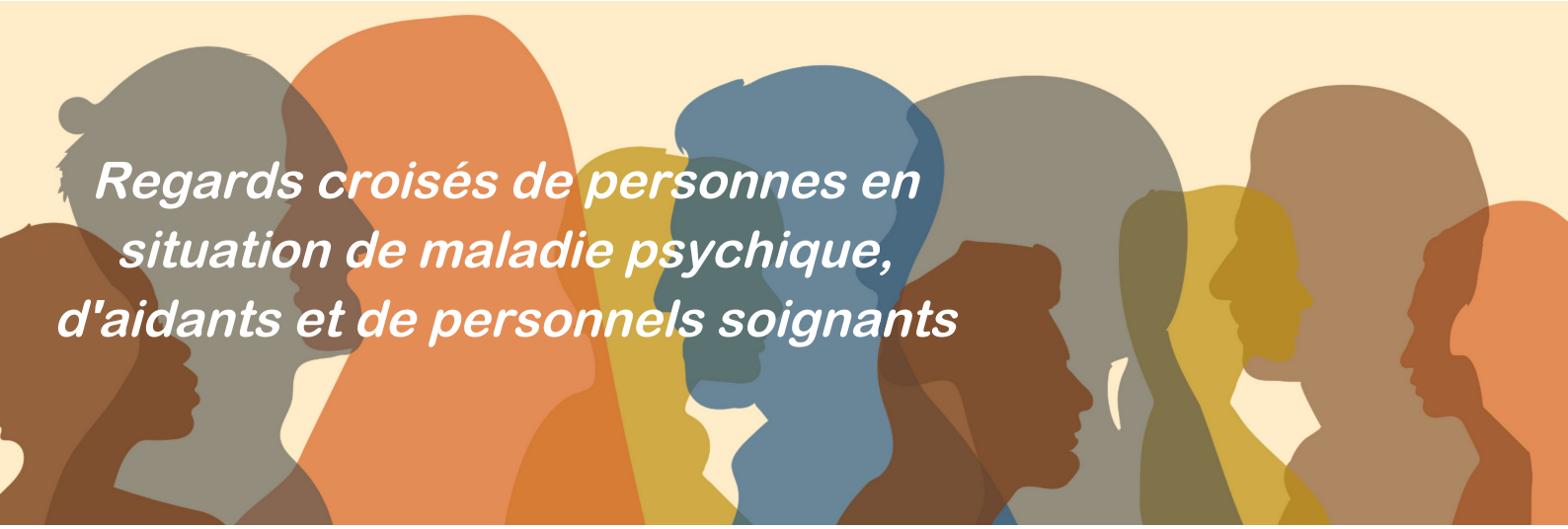

Qu'est-ce qu'un Psytrialogue ?

La vie quotidienne rassemble des moments de joie, de peine, de difficulté, de réussite. Chacun les expérimente tout au long de son parcours.
Parler, dialoguer permet à tous de cheminer...alors...trialoguons.

Animé par une psychologue clinicienne, le Psytrialogue permet la rencontre et les regards croisés de personnes en situation de maladie psychique, d'aidants (familles ou amis) et de professionnels soignants et sociaux, autour d'un thème donné à l'avance.

On écoute, on note on intervient... Acteur, auditeur, spectateur, au choix ou tour à tour, en toute tranquillité...nul n'est obligé à rien.

Dans ce jeu à trois, les frontières sont abolies : ce ne sont plus des usagers de la psychiatrie, des professionnels ou des proches, mais des hommes et des femmes qui s'écoutent, partagent leurs expériences, leurs certitudes, leurs moments de doute, de souffrance, de peine et de joie sans porter de jugement, dans le respect et la bienveillance.

Alors... Psytrialoguons !