

ANALYSE DES FICHES DES PERSONNES RECUES EN ACCUEIL EN 2020 (73 accueils, 70 familles)

| | |
|--|-------|
| L'accueil des familles à l'Unafam | p. 2 |
| • 1 - REPARTITION PAR SECTEUR | p. 3 |
| • 2 - REPARTITION PAR VILLE | p. 5 |
| • 3 - COMMENT AVEZ-VOUS CONNU L'UNAFAM ? | p. 7 |
| • 4 - PROCHE MALADE | p. 9 |
| • 5 - PATHOLOGIE | p. 11 |
| • 6 – DEBUT MALADIE | p. 15 |
| • 7 – SEXE DE LA PERSONNE MALADE | p. 18 |
| • 8 - AGE | p. 20 |
| • 9 – RESSOURCES/BENEFICIAIRES DE L'AAH | p. 22 |
| • 10 – HEBERGEMENT | p. 23 |

Accueils 2020

L'accueil des familles à l'Unafam

Il est bon de rappeler que l'une des principales missions de l'Unafam est d'assurer l'accueil des familles.

Sur l'année 2020 les bénévoles de la délégation ont reçu 70 familles sur tout le département (certaines familles ont été reçues plusieurs fois). Nous avons souhaité faire une analyse de ces contacts pour mieux connaître les profils de familles qui s'adressent à l'Unafam.

Comment ont-elles connu l'Unafam ? quel est le proche malade ? son âge, sa maladie, son sexe, depuis quand souffre-t-il (elle) etc....

30% des familles ont connu l'Unafam par Internet et 17% par le « bouche à oreille ».

15,7 % des familles sont orientées vers nous par les services de psychiatrie (hôpital, CMP...), c'est mieux que les années précédentes (14% en 2019, 6% seulement en 2018, 10% en 2017).

Le proche malade est pour près de 55% l'enfant, 20% le frère ou la sœur et 7% le parent.

58,6% des personnes malades sont des hommes. Les principales pathologies sont schizophrénie, troubles bipolaires, troubles psychotiques, mais près de 15% ne connaissent pas le diagnostic au moment de l'entretien.

Pour 55,7% des familles reçues, le début des troubles remonte à plus de 5 ans (pour 42% à plus de 10 ans) Le parcours est encore long pour arriver jusqu'à l'Unafam... Pour 50% des situations, les proches malades vivent chez les parents et 23% en logement indépendant ..., mais toujours avec l'accompagnement et le soutien de la famille...

Les tableaux ci-après vous présentent dans le détail les analyses des accueils réalisés en 2020, la plupart réalisés par téléphone pour cause de confinement... La comparaison et le cumul sur plusieurs années montrent une certaine stabilité dans la répartition des différents items.



1 - REPARTITION PAR SECTEURS PSYCHIATRIQUES

| Villes/Secteurs | Secteurs | 2020 (Nb) | rappel 2019 | rappel 2018 | rappel 2017 | rappel 2016 | rappel 2015 | Total |
|---|-----------------|-----------|-------------|-------------|-------------|-------------|-------------|------------|
| Saint-Denis Nord | 1 | 0 | 0 | 2 | 1 | 1 | 1 | 5 |
| St Denis Sud - St Ouen - Ile St Denis | 2 | 0 | 1 | 1 | 0 | 1 | 0 | 3 |
| Epinay - Pierrefitte - Villetaneuse | 3 | 1 | 3 | 3 | 1 | 2 | 0 | 10 |
| La Courneuve - Dugny - Stains | 4 | 0 | 1 | 1 | 2 | 3 | 1 | 8 |
| Drancy – Le Bourget | 5 | 4 | 1 | 1 | 3 | 4 | 2 | 15 |
| Aubervilliers | 6 | 2 | 3 | 3 | 3 | 0 | 0 | 11 |
| Neuilly Plaisance - Rosny - Villemomble | 9 | 4 | 5 | 5 | 6 | 4 | 6 | 30 |
| Montreuil | 10 | 13 | 11 | 22 | 11 | 13 | 1 | 71 |
| Noisy-le-Sec - Romainville | 11 | 5 | 4 | 6 | 4 | 8 | 4 | 31 |
| Bagnolet – Les Lilas – Pré St Gervais | 12 | 4 | 10 | 11 | 4 | 4 | 5 | 38 |
| Bobigny - Pantin | 13 | 10 | 2 | 5 | 12 | 12 | 5 | 46 |
| Bondy – Pavillon/Bois | 14 | 2 | 2 | 7 | 1 | 5 | 1 | 18 |
| Clichy - Coubron -Le Raincy - Montfermeil | 15 | 4 | 0 | 3 | 4 | 5 | 6 | 22 |
| Gagny – Neuilly/Marne | 16 | 4 | 2 | 4 | 3 | 2 | 1 | 16 |
| Gournay – Noisy-le-Grand | 18 | 0 | 2 | 4 | 3 | 4 | 4 | 17 |
| Aulnay - Villepinte | 7 (Psy A) | 0 | 1 | 7 | 5 | 9 | NP | 22 |
| Le Blanc Mesnil - Tremblay | 8 (Psy B) | 5 | 0 | 2 | 5 | 8 | NP | 20 |
| Livry Gargan – Sevran - Vaujours | 17 (Psy C) | 7 | 7 | 12 | 2 | 6 | NP | 34 |
| Tous secteurs Ballanger | autre Ballanger | 0 | 2 | 0 | 0 | 0 | 19 | 21 |
| | Province | 0 | 0 | 2 | 2 | 1 | 0 | 5 |
| | Autre IDF | 0 | 1 | 3 | 4 | 1 | 5 | 14 |
| | Non Précisé | 5 | 0 | 0 | 0 | 10 | 0 | 15 |
| | Total | 70 | 58 | 104 | 76 | 103 | 61 | 472 |



REPARTITION PAR SECTEURS PSYCHIATRIQUES (suite)

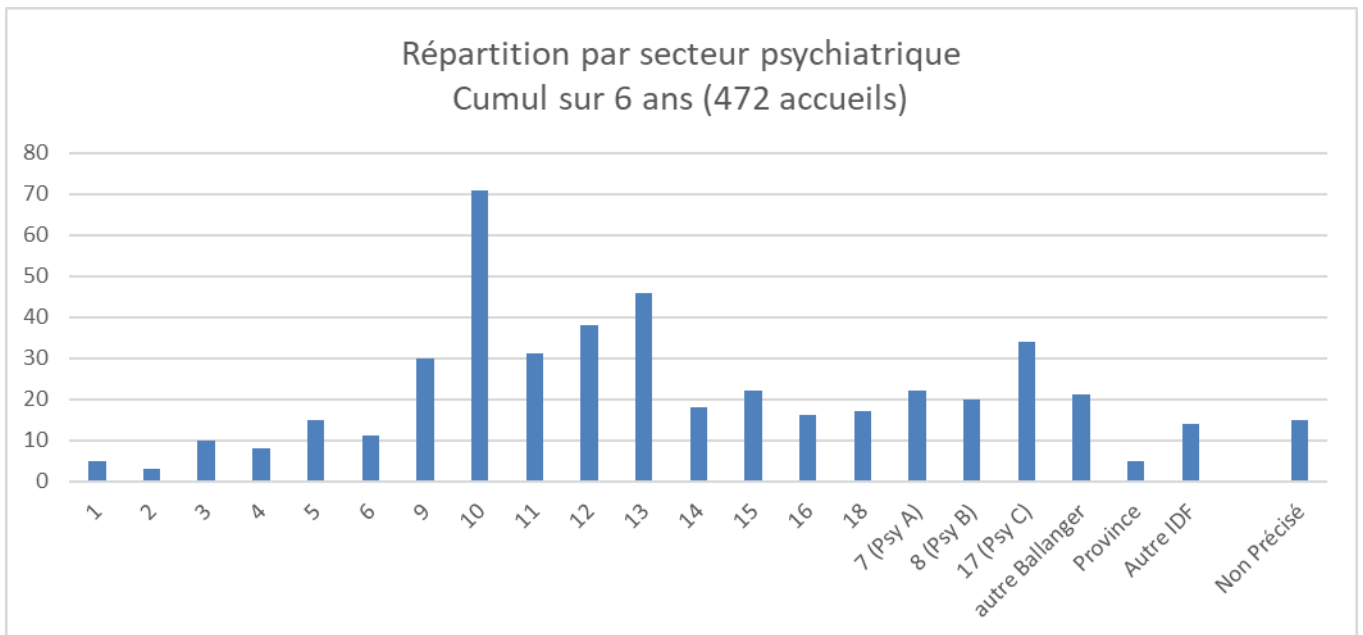
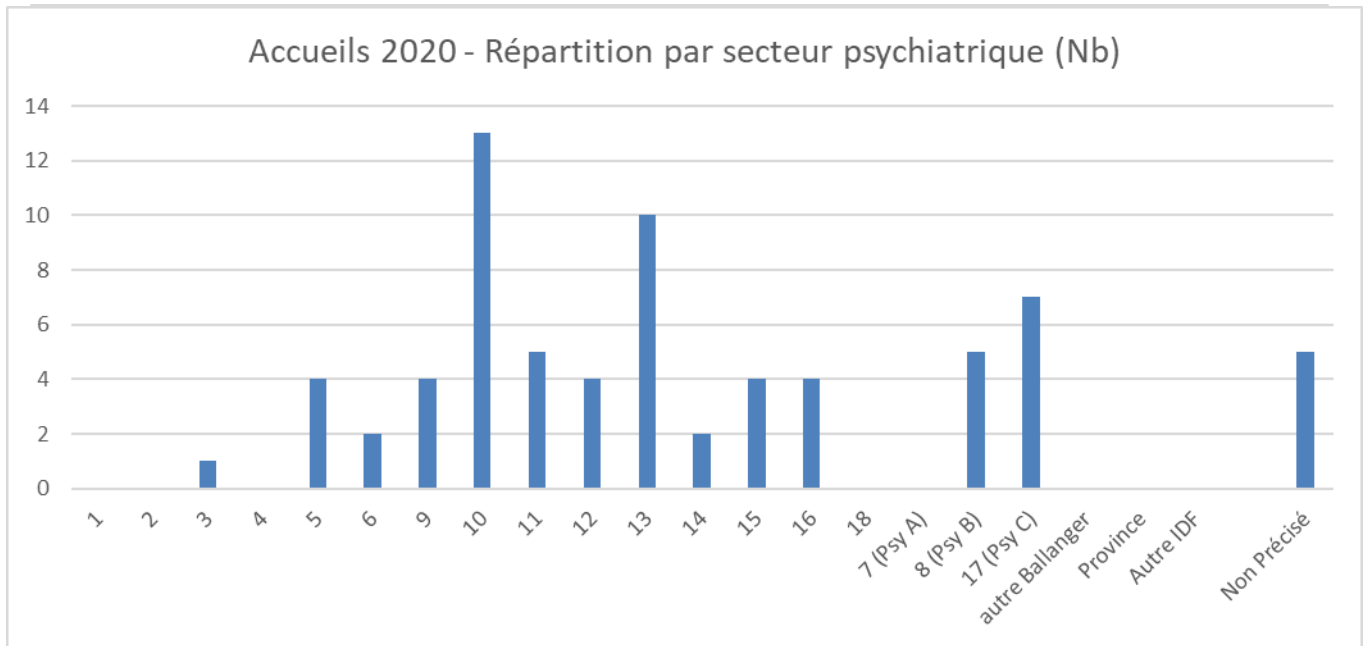

2 - REPARTITION PAR VILLE

| Communes | | 2020 (Nb) | rappel 2019 | rappel 2018 | rappel 2017 | rappel 2016 | rappel 2015 | Total par ville |
|----------|-------------------------|--------------|----------------|----------------|----------------|----------------|----------------|--------------------|
| 1 | Aubervilliers | 2 | 1 | 2 | 3 | 0 | 0 | 8 |
| 2 | Aulnay-sous-Bois | 1 | 1 | 10 | 4 | 7 | 7 | 30 |
| 3 | Bagnolet | 2 | 6 | 3 | 3 | 2 | 0 | 16 |
| 4 | Bobigny | 0 | 2 | 3 | 6 | 7 | 3 | 21 |
| 5 | Bondy | 2 | 2 | 4 | 0 | 1 | 1 | 10 |
| 6 | Clichy-sous-Bois | 1 | 0 | 1 | 2 | 0 | 2 | 6 |
| 7 | Coubron | 0 | 0 | 0 | 0 | 1 | 0 | 1 |
| 8 | Drancy | 4 | 1 | 1 | 3 | 5 | 2 | 16 |
| 9 | Dugny | 1 | 0 | 0 | 0 | 0 | 0 | 1 |
| 10 | Epinay | 1 | 3 | 2 | 0 | 1 | 0 | 7 |
| 11 | Gagny | 1 | 1 | 2 | 1 | 0 | 0 | 5 |
| 12 | Gournay/Marne | 0 | 1 | 0 | 0 | 0 | 0 | 1 |
| 13 | Ile Saint-Denis | 0 | 0 | 0 | 0 | 1 | 0 | 1 |
| 14 | La Courneuve | 0 | 0 | 1 | 1 | 1 | 0 | 3 |
| 15 | Le Blanc-Mesnil | 3 | 0 | 1 | 2 | 3 | 0 | 9 |
| 16 | Le Bourget | 1 | 0 | 0 | 0 | 0 | 0 | 1 |
| 17 | Le Pré-Saint-Gervais | 1 | 1 | 0 | 0 | 0 | 2 | 4 |
| 18 | Le Raincy | 2 | 0 | 1 | 1 | 2 | 0 | 6 |
| 19 | Les Lilas | 0 | 3 | 8 | 0 | 2 | 3 | 16 |
| 20 | Les Pavillons-sous-Bois | 0 | 0 | 3 | 1 | 4 | 0 | 8 |
| 21 | Livry-Gargan | 2 | 2 | 2 | 0 | 3 | 3 | 12 |
| 22 | Montfermeil | 0 | 0 | 1 | 1 | 2 | 4 | 8 |
| 23 | Montreuil | 13 | 10 | 18 | 10 | 13 | 1 | 65 |
| 24 | Neuilly-Plaisance | 1 | 4 | 2 | 3 | 1 | 0 | 11 |
| 25 | Neuilly-sur-Marne | 3 | 1 | 2 | 2 | 2 | 1 | 11 |
| 26 | Noisy-le-Grand | 0 | 1 | 3 | 3 | 5 | 5 | 17 |
| 27 | Noisy-le-Sec | 2 | 2 | 2 | 0 | 4 | 3 | 13 |
| 28 | Pantin | 3 | 0 | 2 | 6 | 4 | 2 | 17 |
| 29 | Pierrefitte | 0 | 0 | 1 | 1 | 1 | 0 | 3 |
| 30 | Romainville | 1 | 1 | 4 | 4 | 4 | 1 | 15 |
| 31 | Rosny-sous-Bois | 0 | 1 | 2 | 2 | 2 | 1 | 8 |
| 32 | Saint-Denis | 0 | 0 | 2 | 1 | 1 | 1 | 5 |
| 33 | Saint-Ouen | 0 | 1 | 1 | 0 | 3 | 0 | 5 |
| 34 | Sevran | 3 | 5 | 2 | 2 | 2 | 3 | 17 |
| 35 | Stains | 0 | 1 | 0 | 1 | 0 | 1 | 3 |
| 36 | Tremblay-en-France | 1 | 0 | 1 | 2 | 4 | 4 | 12 |
| 37 | Vaujours | 0 | 0 | 1 | 0 | 0 | 0 | 1 |
| 38 | Villemomble | 3 | 0 | 1 | 1 | 1 | 5 | 11 |
| 39 | Villepinte | 0 | 1 | 3 | 2 | 2 | 1 | 9 |
| 40 | Villetaneuse | 0 | 0 | 0 | 0 | 0 | 0 | 0 |
| | Hors département | 16 | 6 | 10 | 8 | 10 | 4 | 54 |
| | Non Précisé | | | 2 | | 2 | 1 | 5 |
| | Total | 70 | 58 | 104 | 76 | 103 | 61 | 472 |

23 communes en 2020 (23 en 2019 - 33 en 2018 – 26 en 2017 – 30 en 2016 – 22 en 2015)



REPARTITION PAR VILLE (suite)

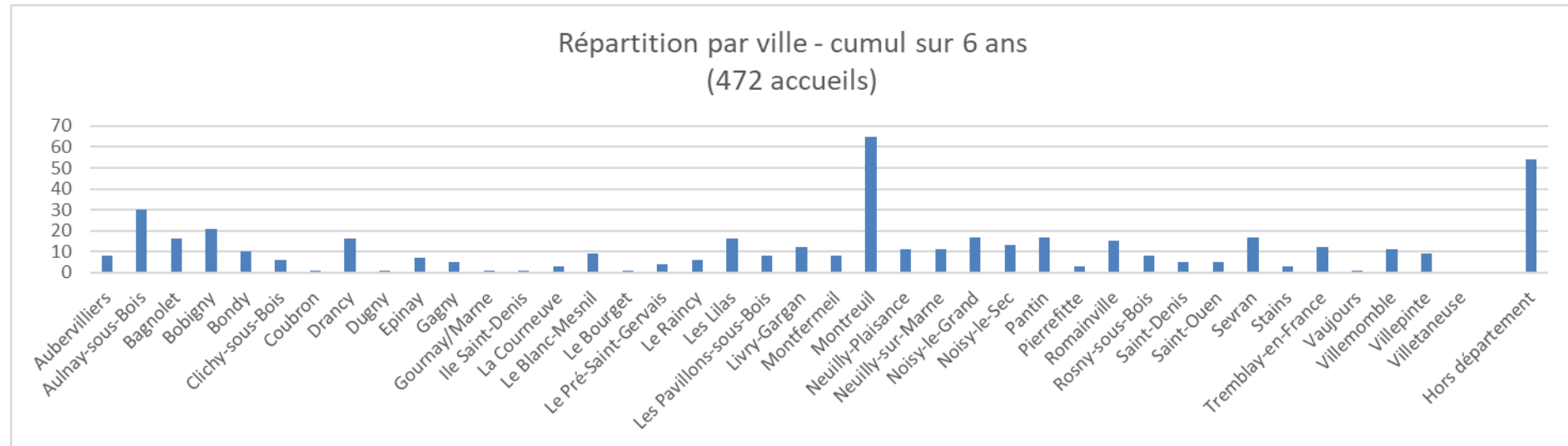
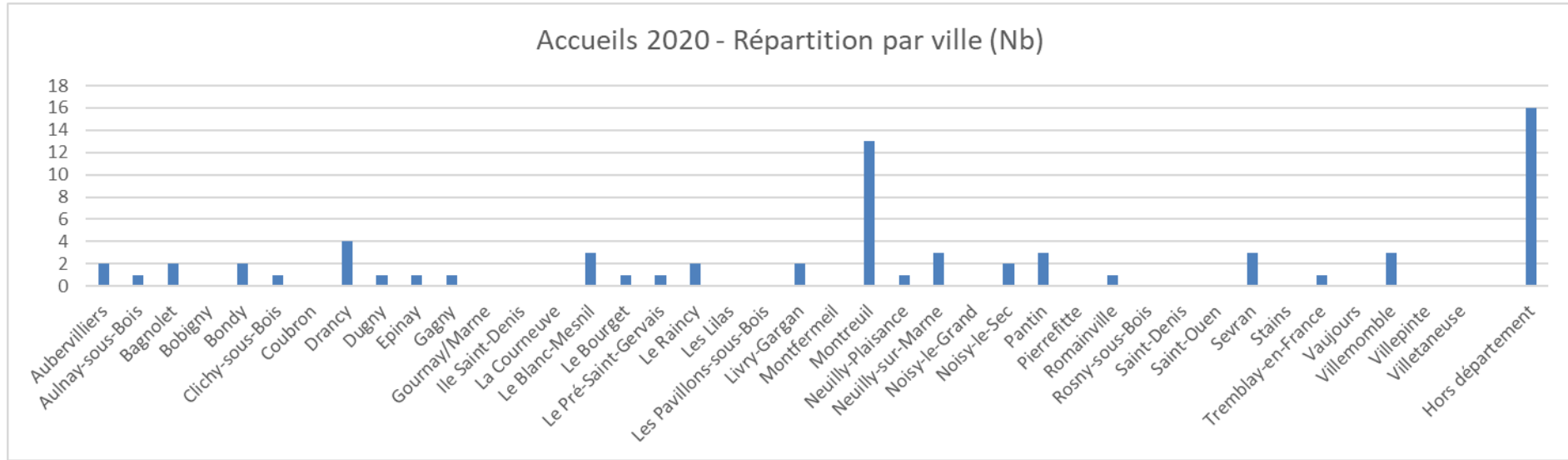

3 – COMMENT AVEZ-VOUS CONNU L'UNAFAM ?

Accueils 2020 :

| Comment avez-vous connu l'Unafam ? | Nb | % | |
|------------------------------------|-----------|-------------|-------------|
| Bouche à oreille | 12 | 17,14% | 71,43% |
| Internet | 21 | 30,00% | |
| Mairie, CCAS, Assistante sociale | 4 | 5,71% | |
| Psychiatre ou CMP ou hôpital | 11 | 15,71% | |
| Stand Unafam (forum ass°/santé) | 2 | 2,86% | |
| Affiche, Flyer | 0 | 0,00% | |
| Médias | 3 | 4,29% | 12,86% |
| Autres Associations | 2 | 2,86% | |
| Médico-social/travailleur social | 3 | 4,29% | |
| GEM | 1 | 1,43% | |
| MDPH | 0 | 0,00% | |
| Médecin généraliste | 0 | 0,00% | |
| Psychologue | 0 | 0,00% | |
| Ecoute Famille | 0 | 0,00% | |
| Connaît déjà | 4 | 5,71% | 5,71% |
| Non précisé | 7 | 10,00% | 10,00% |
| TOTAL | 70 | 100% | 100% |

Cumul sur 6 ans (472 Accueils)

| Comment avez-vous connu l'Unafam ? | rappel 2015 | rappel 2016 | rappel 2017 | rappel 2018 | rappel 2019 | 2020 (Nb) | Cumul 6 ans | % | |
|------------------------------------|-------------|-------------|-------------|-------------|-------------|-----------|-------------|-------------|-------------|
| Bouche à oreille | 8 | 17 | 13 | 20 | 11 | 12 | 81 | 17,16% | 61,65% |
| Internet | 10 | 13 | 11 | 13 | 8 | 21 | 76 | 16,10% | |
| Mairie, CCAS, Assistante sociale | 5 | 9 | 5 | 11 | 1 | 4 | 35 | 7,42% | |
| Psychiatre ou CMP ou hôpital | 8 | 15 | 8 | 6 | 8 | 11 | 56 | 11,86% | |
| Stand Unafam (forum ass°/santé) | 3 | 4 | 5 | 5 | 5 | 2 | 24 | 5,08% | |
| Affiche, Flyer | 6 | 4 | 2 | 5 | 2 | 0 | 19 | 4,03% | |
| Médias | 0 | 1 | 0 | 3 | 1 | 3 | 8 | 1,69% | 22,25% |
| Autres Associations | 3 | 12 | 11 | 5 | 4 | 2 | 37 | 7,84% | |
| Médico-social/travailleur social | 3 | 2 | 2 | 4 | 0 | 3 | 14 | 2,97% | |
| GEM | 0 | 0 | 0 | 2 | 2 | 1 | 5 | 1,06% | |
| MDPH | 0 | 4 | 5 | 1 | 2 | 0 | 12 | 2,54% | |
| Médecin généraliste | 3 | 4 | 4 | 1 | 1 | 0 | 13 | 2,75% | |
| Psychologue | 1 | 5 | 4 | 1 | 0 | 0 | 11 | 2,33% | |
| Ecoute Famille | 1 | 1 | 0 | 1 | 2 | 0 | 5 | 1,06% | |
| Connaît déjà | 3 | 2 | 2 | 5 | 4 | 4 | 20 | 4,24% | 4,24% |
| Non précisé | 7 | 10 | 4 | 21 | 7 | 7 | 56 | 11,86% | 11,86% |
| TOTAL | 61 | 103 | 76 | 104 | 58 | 70 | 472 | 100% | 100% |

COMMENT AVEZ-VOUS CONNU L'UNAFAM ? (suite)

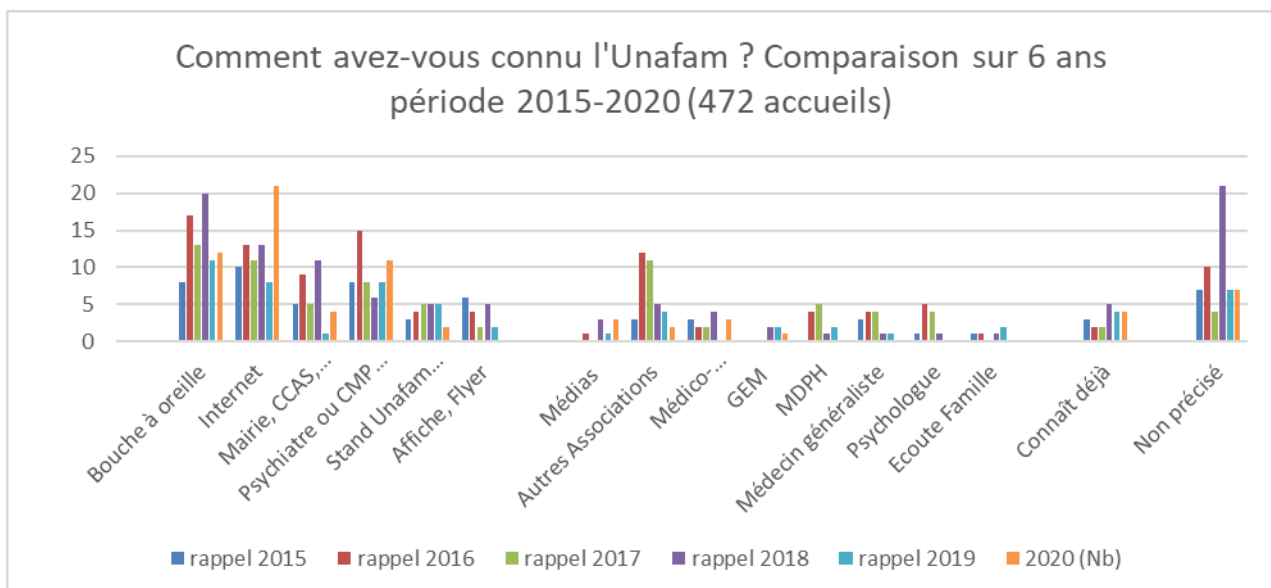
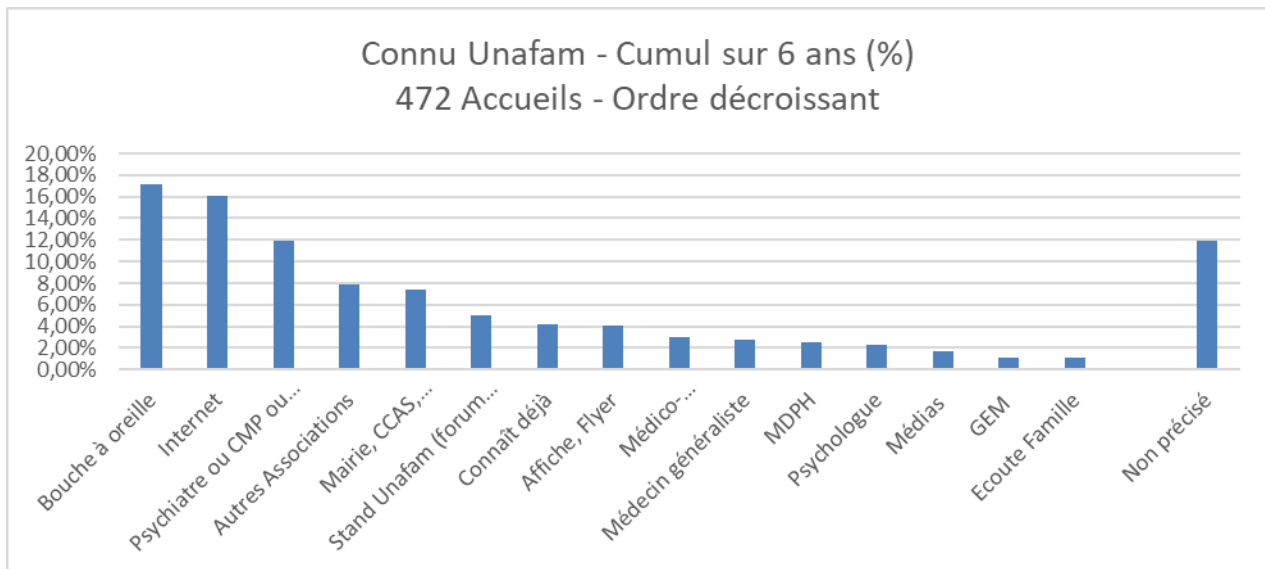
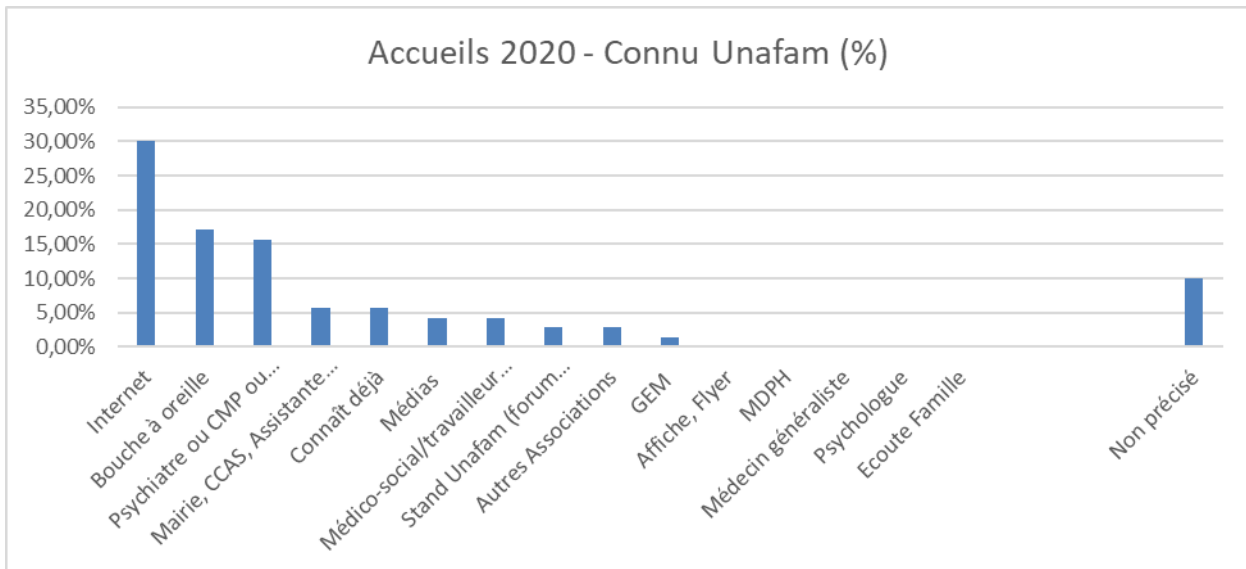

4 - PROCHE MALADE

| Proche malade | Nb | | % | rappel 2019 | rappel 2018 | rappel 2017 | rappel 2016 | rappel 2015 |
|----------------------|-----------|---------------------------------------|---------------|-------------|-------------|-------------|-------------|-------------|
| Enfant | 38 | <i>dont 12 filles - 24 fils</i> | 54,29% | 77,59% | 73,08% | 63,16% | 58,25% | 65,57% |
| Frère/sœur | 14 | <i>dont 8 frères - 5 sœur</i> | 20,00% | 8,62% | 8,65% | 9,21% | 9,71% | 18,03% |
| Conjoint(e) | 8 | <i>dont 5 conjoints - 3 conjointe</i> | 11,43% | 3,45% | 5,77% | 5,26% | 10,68% | 11,48% |
| lui/elle-même | 3 | <i>2 F - 1 H</i> | 4,29% | 1,72% | 4,81% | 5,26% | 11,65% | 0,00% |
| Parent | 5 | <i>dont 3 mères - 2 pères</i> | 7,14% | 3,45% | 2,88% | 7,89% | 3,88% | 1,64% |
| Autres | 2 | <i>1 cousin - 1 ex-amie</i> | 2,86% | 5,17% | 1,92% | 3,95% | 1,94% | 3,28% |
| Non Précisé | 0 | | 0,00% | 0,00% | 2,88% | 5,26% | 3,88% | 0,00% |
| Total | 70 | | 100% | 100% | 100% | 100% | 100% | 100% |

| Proche malade | rappel 2015 | rappel 2016 | rappel 2017 | rappel 2018 | rappel 2019 | 2020 | Cumul 6 ans | % |
|----------------------|-------------|-------------|-------------|-------------|-------------|-----------|-------------|---------------|
| Enfant | 40 | 60 | 48 | 76 | 45 | 38 | 307 | 65,04% |
| Frère/sœur | 11 | 10 | 7 | 9 | 5 | 14 | 56 | 11,86% |
| Conjoint(e) | 7 | 11 | 4 | 6 | 2 | 8 | 38 | 8,05% |
| lui/elle-même | 0 | 12 | 4 | 5 | 1 | 3 | 25 | 5,30% |
| Parent | 1 | 4 | 6 | 3 | 2 | 5 | 21 | 4,45% |
| Autres | 2 | 2 | 3 | 2 | 3 | 2 | 14 | 2,97% |
| Non Précisé | 0 | 4 | 4 | 3 | 0 | 0 | 11 | 2,33% |
| Total | 61 | 103 | 76 | 104 | 58 | 70 | 472 | 100% |

PROCHE MALADE (suite)

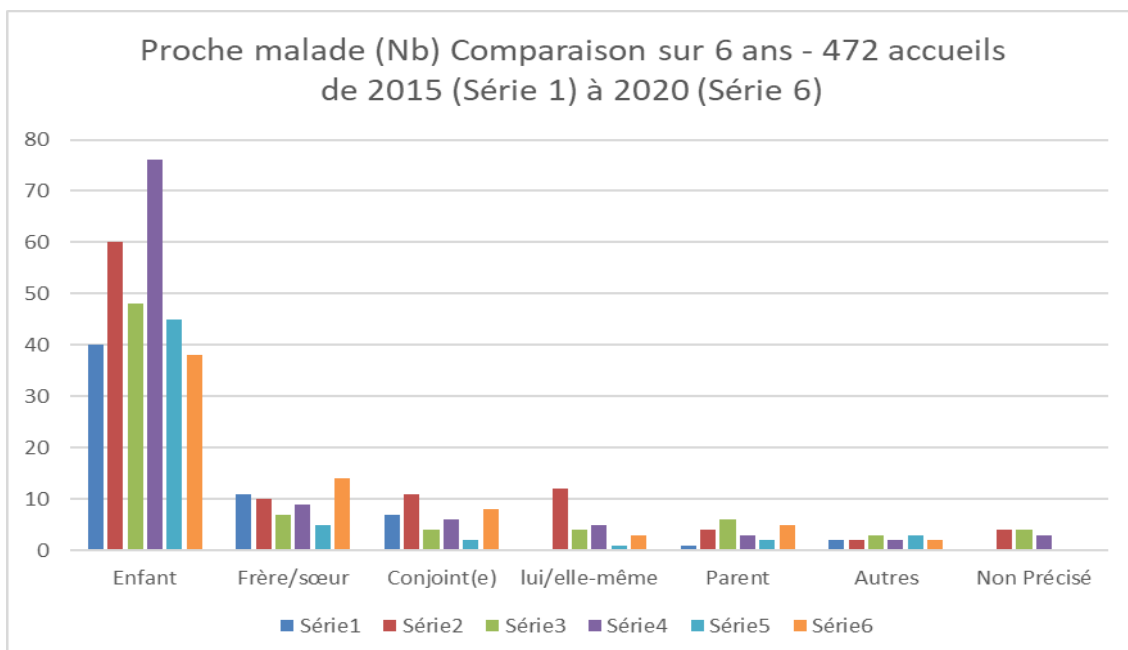
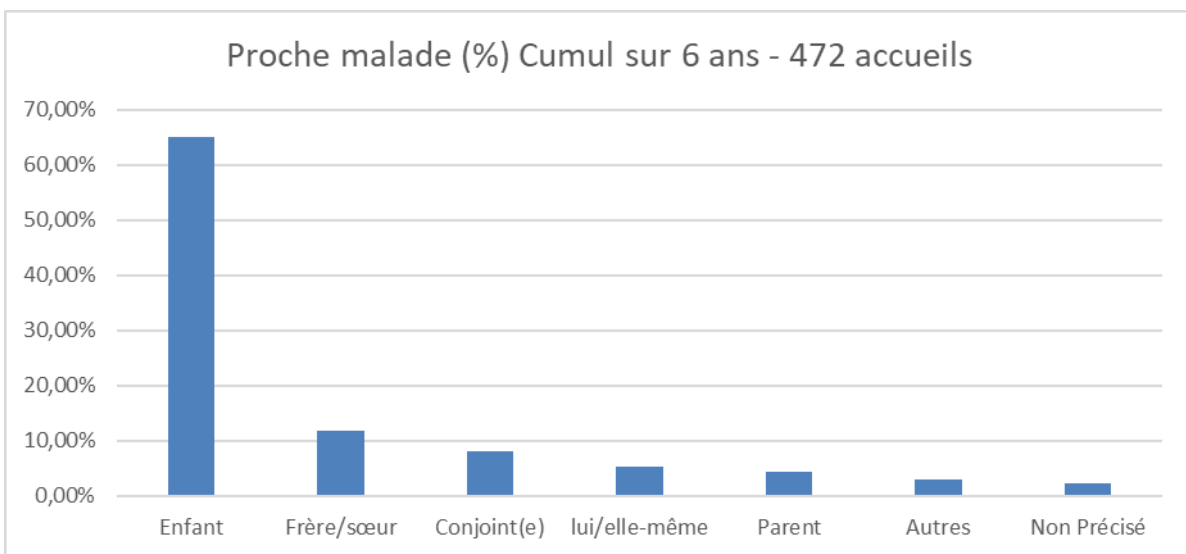
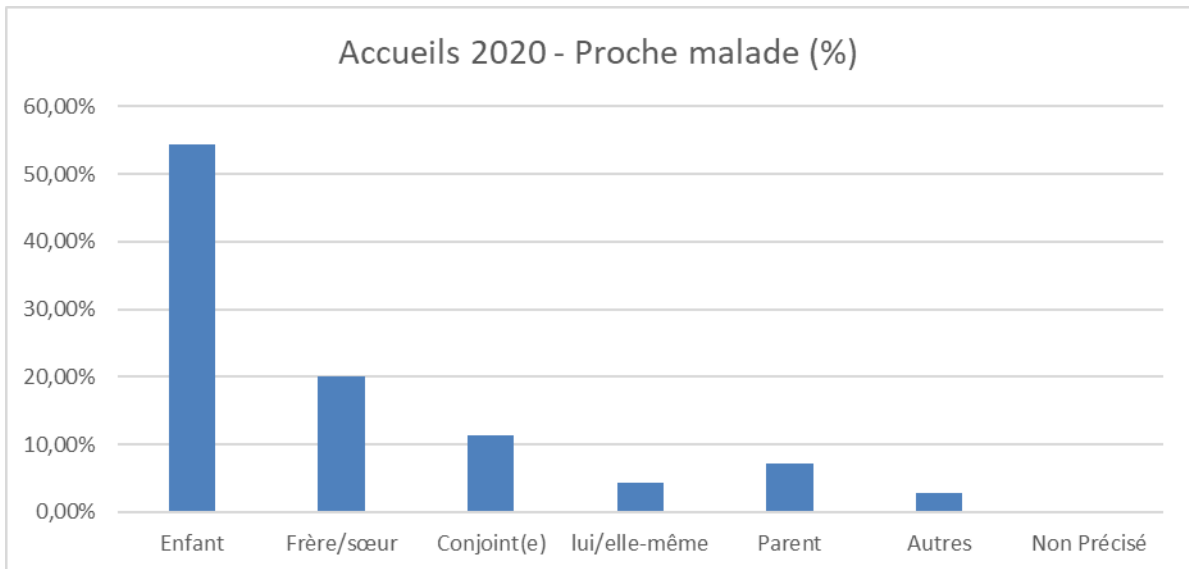

5 – PATHOLOGIE/CONNAISSANCE DU DIAGNOSTIC

| Connaissance du diagnostic – Accueils 2020 | | | |
|--|-----------|-------------|-------------|
| Pathologie | Nb | % | % |
| Autisme, Asperger, TSA, TED | 1 | 1,43% | 1,43% |
| Déficience intellectuelle | | 0,00% | |
| Dépression | 10 | 14,29% | 67,14% |
| Paranoïa, Phobie Sociale, Agoraphobie | 2 | 2,86% | |
| Schizophrénies | 11 | 15,71% | |
| Troubles bipolaires | 5 | 7,14% | |
| Troubles psychotiques, Psychoses, Angoisses, bouffées délirantes | 15 | 21,43% | |
| Troubles personnalité | | 0,00% | |
| Troubles comportement | | 0,00% | |
| Borderline | 1 | 1,43% | |
| TOC, Dysharmonie évolutive | | 0,00% | |
| Syndrome fragile | | 0,00% | |
| Violence, Addictions | 2 | 2,86% | |
| Démence évolutive | | 0,00% | |
| Burn-out | | 0,00% | |
| Repli, hallucinations | 1 | 1,43% | |
| Epilepsie | | 0,00% | |
| Ne sait pas | 10 | 14,29% | 31,43% |
| Non précisé | 12 | 17,14% | |
| Total | 70 | 100% | 100% |

TED = Troubles envahissants du Développement

TSA = Troubles du Spectre de l'Autisme

TOC = Troubles Obsessionnels Compulsifs



| Connaissance du diagnostic - Comparaison sur 5 ans (411 accueils) | | | | | |
|---|-------------|-------------|-------------|-------------|--------|
| Pathologie | rappel 2016 | rappel 2017 | rappel 2018 | rappel 2019 | 2020 |
| Autisme, Asperger, TSA, TED | 2,91% | 3,95% | 3,85% | 8,62% | 1,43% |
| Déficience intellectuelle | 0,97% | 1,32% | 0,96% | 0,00% | 0,00% |
| Dépression | 0,97% | 1,32% | 8,65% | 0,00% | 14,29% |
| Paranoïa, Phobie Sociale, Agoraphobie | 6,79% | 6,58% | 2,88% | 1,72% | 2,86% |
| Schizophrénies | 19,42% | 21,05% | 19,23% | 39,66% | 15,71% |
| Troubles bipolaires | 9,71% | 10,53% | 10,58% | 3,45% | 7,14% |
| Troubles psychotiques, Psychoses, Angoisses, Bouffées délirantes | 6,79% | 1,32% | 3,85% | 12,07% | 21,43% |
| Troubles personnalité | | 1,32% | 0,96% | 0,00% | 0,00% |
| Troubles comportement | 0,97% | 1,32% | 3,85% | 3,45% | 0,00% |
| Borderline | 0,97% | 0% | 0,96% | 3,45% | 1,43% |
| TOC, Dysharmonie évolutive | | 5,26% | 1,92% | 0,00% | 0,00% |
| Syndrome fragile | | | 0,96% | 0,00% | 0,00% |
| Violence, addictions | | | 0,96% | 3,45% | 2,86% |
| Démence évolutive | | | | 1,72% | 0,00% |
| Burn-out | | | | 1,72% | 0,00% |
| Repli, hallucinations | | 1,32% | | | 1,43% |
| Epilepsie | 0,97% | | | | 0,00% |
| Ne sait pas | 16,5% | 32,89% | 25,96% | 15,52% | 14,29% |
| Non précisé | 33% | 11,84% | 14,42% | 5,17% | 17,14% |
| Total | 100% | 100% | 100% | 100% | 100% |

| Connaissance du diagnostic - Cumul sur 5 ans (411 accueils) | | | | | | | | |
|---|------|------|------|------|------|-------|--------|--------|
| Pathologie | 2016 | 2017 | 2018 | 2019 | 2020 | CUMUL | % | |
| Autisme, Asperger, TSA, TED | 3 | 3 | 4 | 5 | 1 | 16 | 3,89% | 4,62% |
| Déficience intellectuelle | 1 | 1 | 1 | 0 | 0 | 3 | 0,73% | |
| Dépression | 1 | 1 | 9 | 0 | 10 | 21 | 5,11% | 56,20% |
| Paranoïa, Phobie Sociale, Agoraphobie | 7 | 5 | 3 | 1 | 2 | 18 | 4,38% | |
| Schizophrénies | 18 | 16 | 20 | 23 | 11 | 88 | 21,41% | |
| Troubles bipolaires | 8 | 8 | 11 | 2 | 5 | 34 | 8,27% | |
| Troubles psychotiques , Psychoses, Angoisses,... | 11 | 1 | 4 | 7 | 15 | 38 | 9,25% | |
| Troubles personnalité | 0 | 1 | 1 | 0 | 0 | 2 | 0,49% | |
| Troubles comportement | 1 | 1 | 4 | 2 | 0 | 8 | 1,95% | |
| Borderline | 1 | 0 | 1 | 2 | 1 | 5 | 1,22% | |
| TOC, Dysharmonie évolutive | 0 | 4 | 2 | 0 | 0 | 6 | 1,46% | |
| Syndrome fragile | 0 | 0 | 1 | 0 | 0 | 1 | 0,24% | |
| Violence, addictions | 0 | 0 | 1 | 2 | 2 | 5 | 1,22% | |
| Démence évolutive | 0 | 0 | 0 | 1 | 0 | 1 | 0,24% | |
| Burn-out | 0 | 0 | 0 | 1 | 0 | 1 | 0,24% | |
| Repli, hallucinations | 0 | 1 | 0 | 0 | 1 | 2 | 0,49% | |
| Epilepsie | 1 | 0 | 0 | 0 | 0 | 1 | 0,24% | |
| Autres | 4 | 0 | 0 | 0 | 0 | 4 | 0,97% | 0,97% |
| Ne sait pas | 13 | 25 | 27 | 9 | 10 | 84 | 20,44% | 38,20% |
| Non précisé | 34 | 9 | 15 | 3 | 12 | 73 | 17,76% | |
| | 103 | 76 | 104 | 58 | 70 | 411 | 100% | 100% |

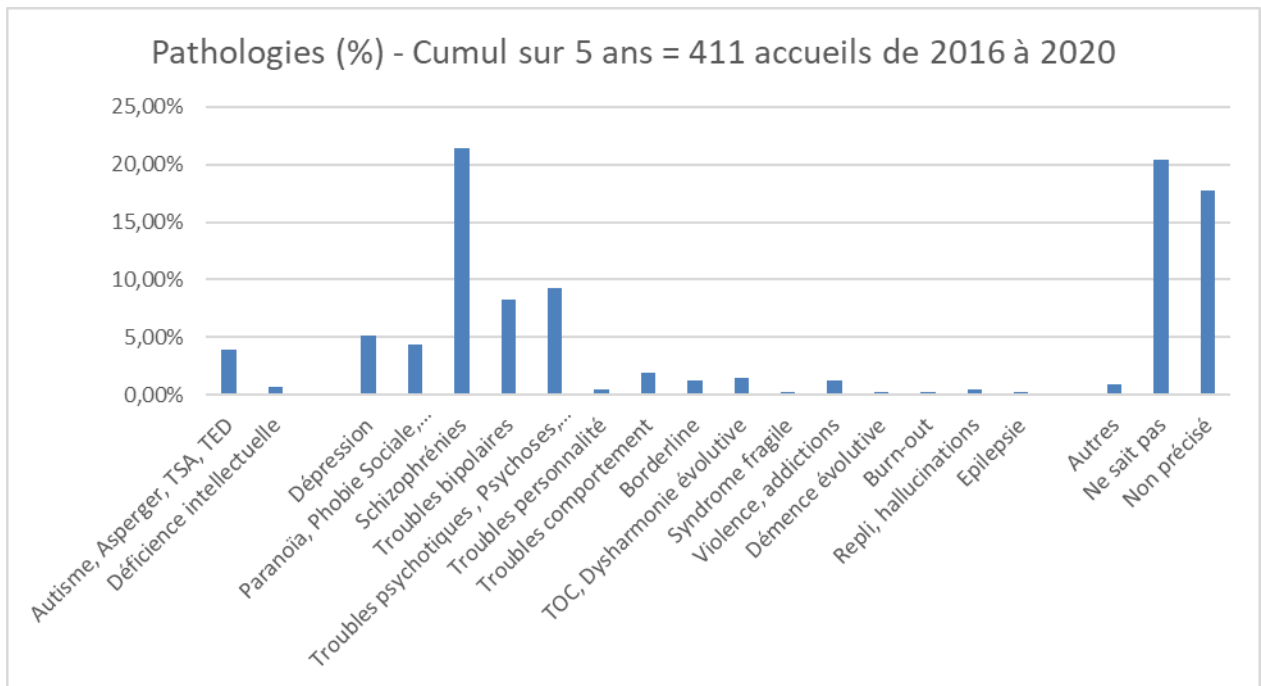
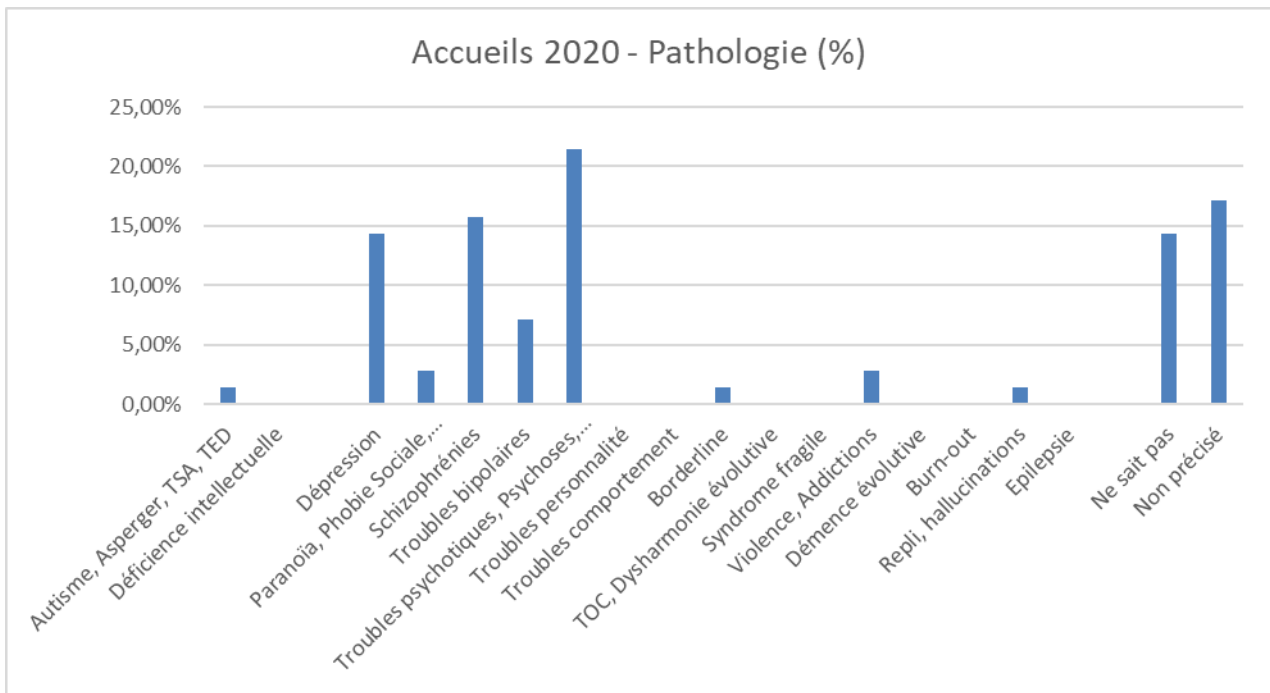

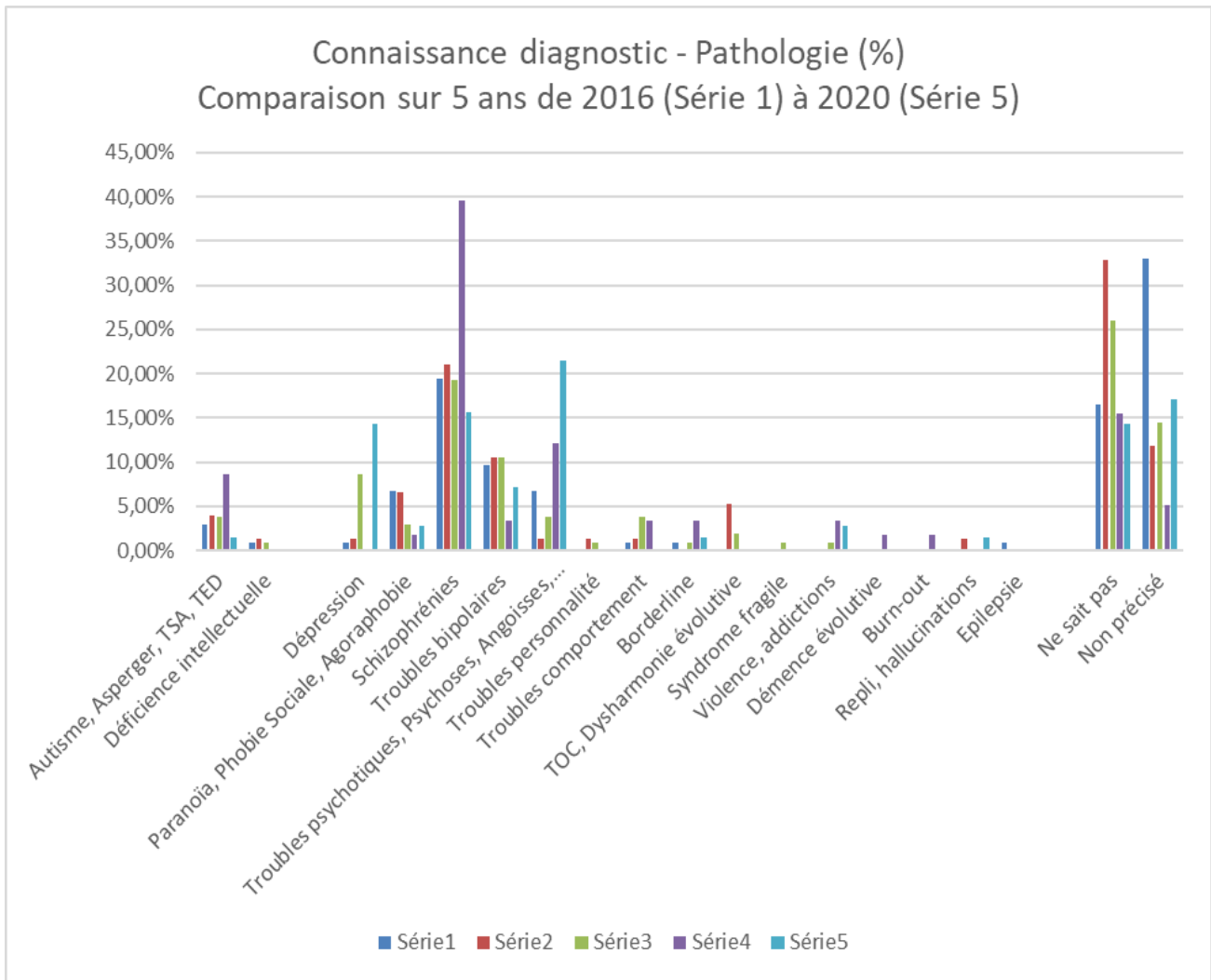

6 – DEBUT MALADIE

Depuis quand estimez-vous que votre proche est malade ?

| Durée | | Nb | % | 2020 | Rappel 2019 | Rappel 2018 | Rappel 2017 | Rappel 2016 | Rappel 2015 |
|-------------------|-------------|-----------|-------------|-------------|----------------|----------------|----------------|----------------|----------------|
| de - 1 an à 5 ans | - de 1 an | 2 | 2,86% | 24,29% | 22,41% | 23,08% | 22,37% | 29,00% | 24,59% |
| | 1 à 2 ans | 7 | 10,00% | | | | | | |
| | 2 à 3 ans | 2 | 2,86% | | | | | | |
| | 3 à 5 ans | 6 | 8,57% | | | | | | |
| +5 à + 15 ans | 5 à 10 ans | 9 | 12,86% | 55,71% | 67,24% | 56,73% | 60,53% | 42,00% | 44,26% |
| | 10 à 15 ans | 28 | 40,00% | | | | | | |
| | + de 15 ans | 2 | 2,86% | | | | | | |
| Non Précisé | Non Précisé | 14 | 20,00% | 20,00% | 10,34% | 20,19% | 17,11% | 29,00% | 31,15% |
| Total | | 70 | 100% | 100% | 100% | 100% | 100% | 100% | 100% |

| Début maladie - Comparaison sur 6 ans (472 accueils) | | | | | | |
|--|-------------|-------------|-------------|-------------|-------------|-------------|
| Durée | 2015 | 2016 | 2017 | 2018 | 2019 | 2020 |
| - de 1 an | 1,64% | 2,91% | 0,00% | 0,00% | 0,00% | 2,86% |
| 1 à 2 ans | 4,92% | 4,85% | 7,89% | 5,77% | 10,34% | 10,00% |
| +2 à 3 ans | 8,20% | 6,80% | 9,21% | 4,81% | 1,73% | 2,86% |
| +3 à 5 ans | 9,84% | 14,56% | 5,26% | 12,50% | 10,34% | 8,57% |
| +5 à 10 ans | 13,11% | 13,59% | 9,21% | 17,31% | 18,97% | 12,86% |
| +10 à 15 ans | 16,39% | 24,27% | 17,11% | 16,35% | 15,52% | 40,00% |
| + de 15 ans | 14,75% | 3,88% | 34,21% | 23,08% | 32,76% | 2,86% |
| Non Précisé | 31,15% | 29,13% | 17,11% | 20,19% | 10,34% | 20,00% |
| Total | 100% | 100% | 100% | 100% | 100% | 100% |



DEBUT MALADIE (suite)

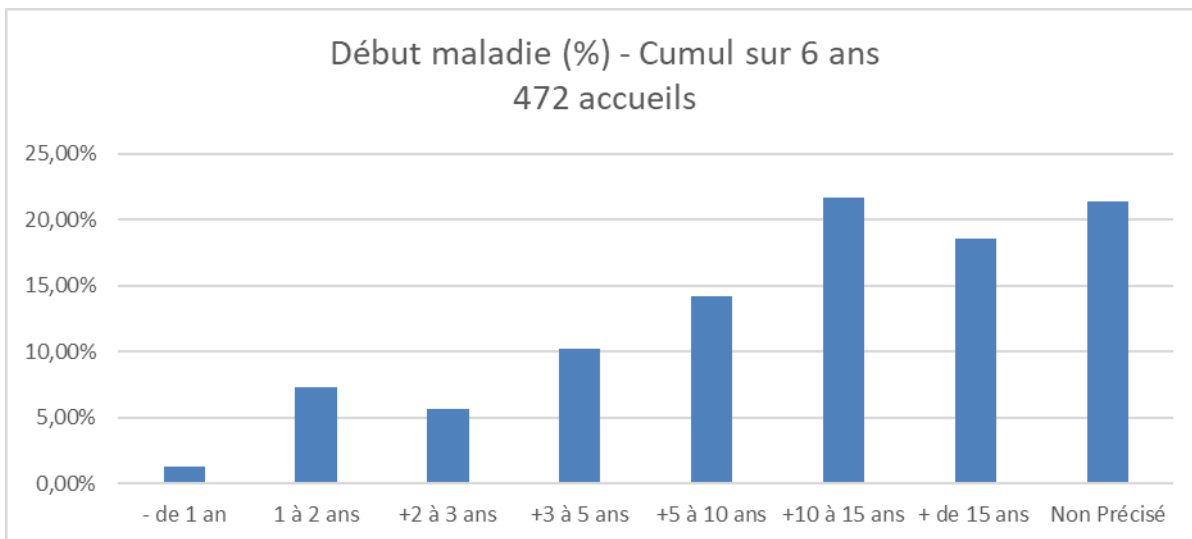
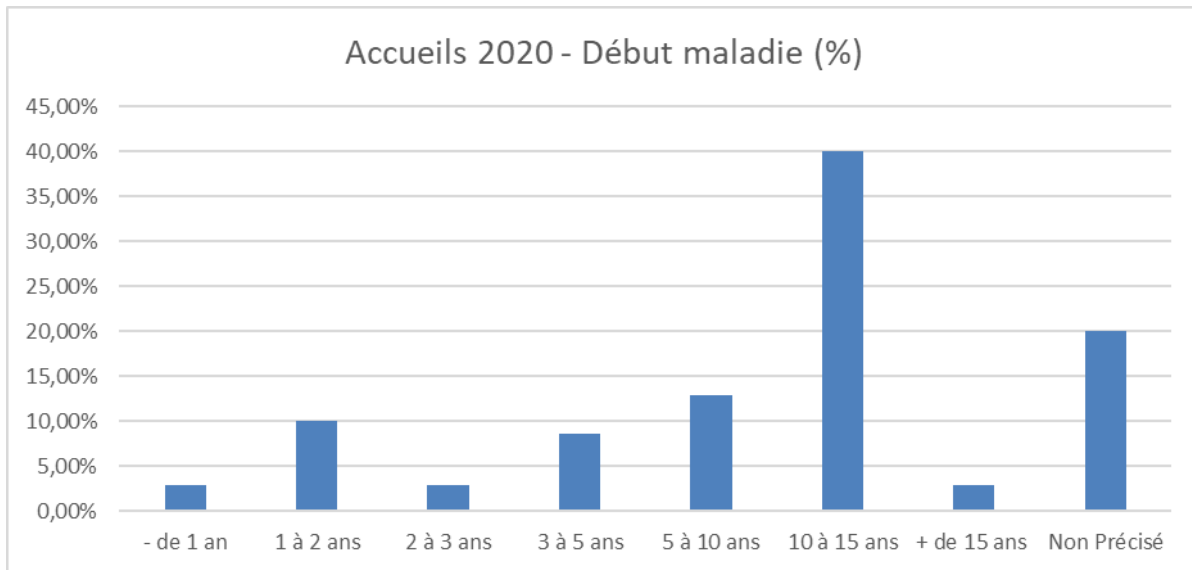

DEBUT MALADIE (suite)

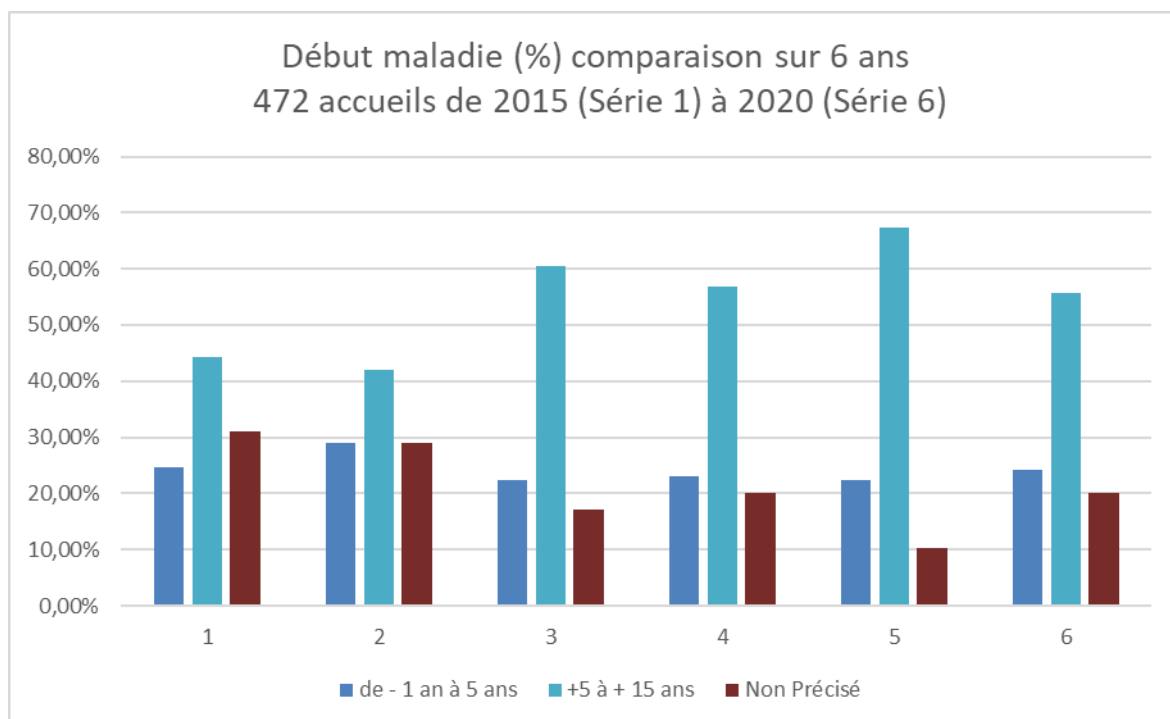
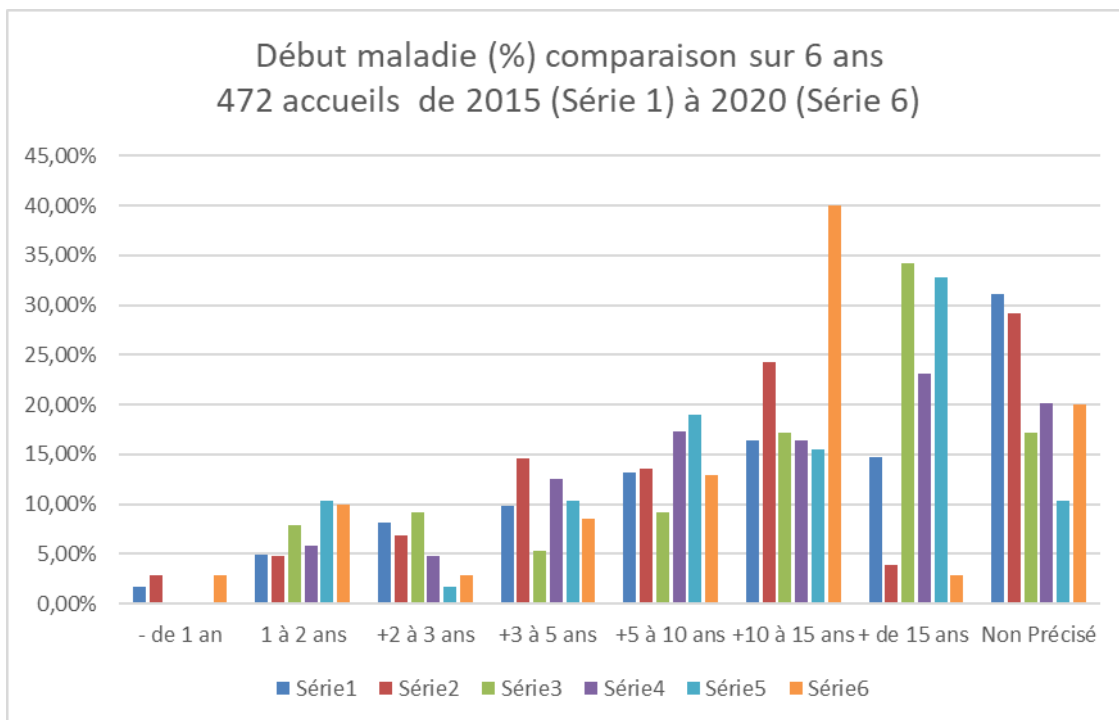

7 – SEXE DE LA PERSONNE MALADE

| Sexe | Nb | % | rappel 2019 | rappel 2018 | rappel 2017 | rappel 2016 | rappel 2015 |
|------------------------|-----------|---------------|----------------|----------------|----------------|----------------|----------------|
| | | | | | | | |
| F | 27 | 38,57% | 18,97% | 38,46% | 36,84% | 35,92% | 34,43% |
| M | 41 | 58,57% | 79,31% | 60,58% | 59,21% | 64,08% | 52,46% |
| Non Précisé | 2 | 2,86% | 1,72% | 0,96% | 3,95% | 0,00% | 13,11% |
| | | | | | | | |
| Total | 70 | 100% | 100% | 100% | 100% | 100% | 100% |

| Sexe | rappel 2015 | rappel 2016 | rappel 2017 | rappel 2018 | rappel 2019 | 2020 Nb | Cumul 6 ans | % |
|------------------------|----------------|----------------|----------------|----------------|----------------|------------|----------------|---------------|
| | | | | | | | | |
| F | 21 | 37 | 28 | 40 | 11 | 27 | 164 | 34,75% |
| M | 32 | 66 | 45 | 63 | 46 | 41 | 293 | 62,08% |
| Non Précisé | 8 | 0 | 3 | 1 | 1 | 2 | 15 | 3,18% |
| | | | | | | | | |
| Total | 61 | 103 | 76 | 104 | 58 | 70 | 472 | 100% |



SEXE DE LA PERSONNE MALADE (suite)

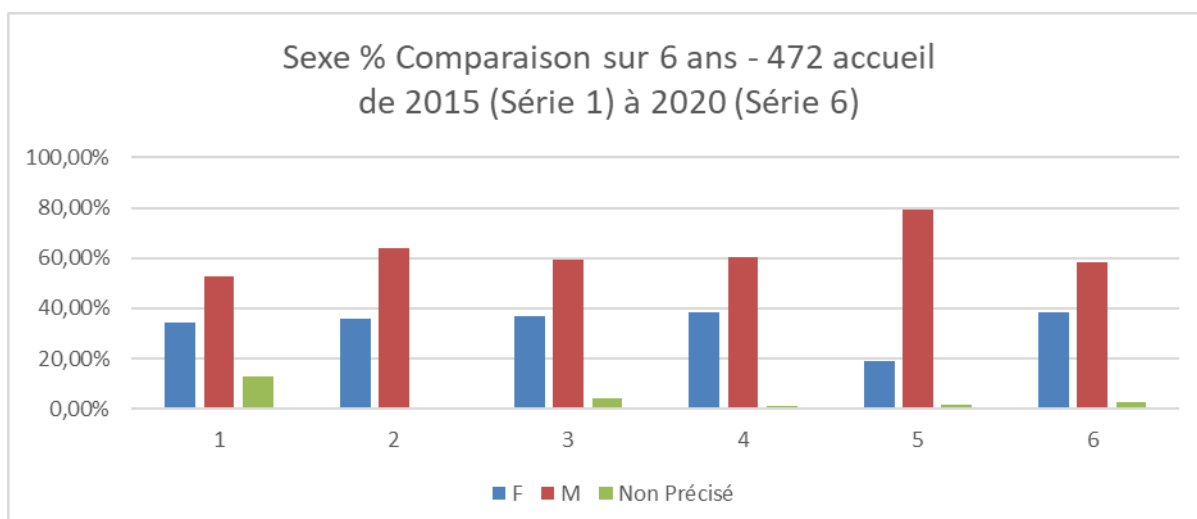
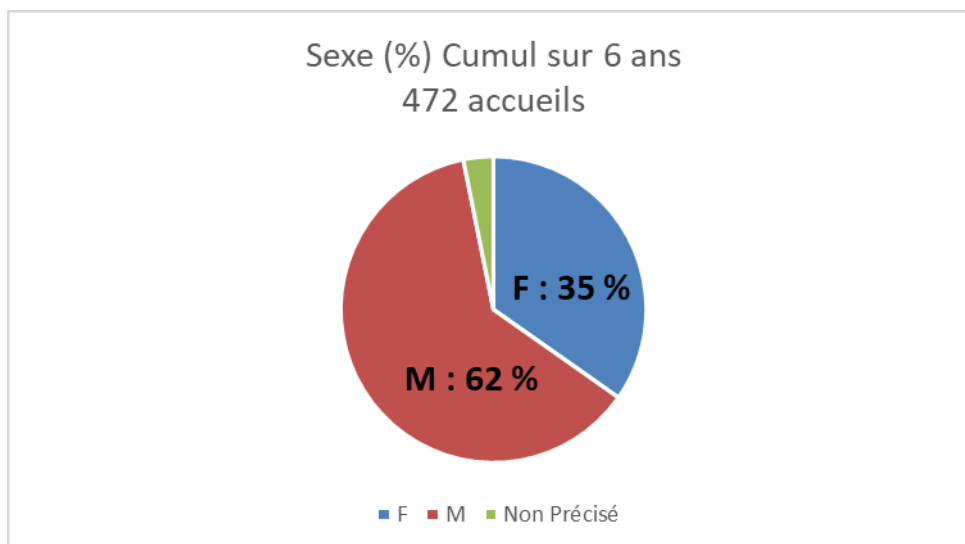
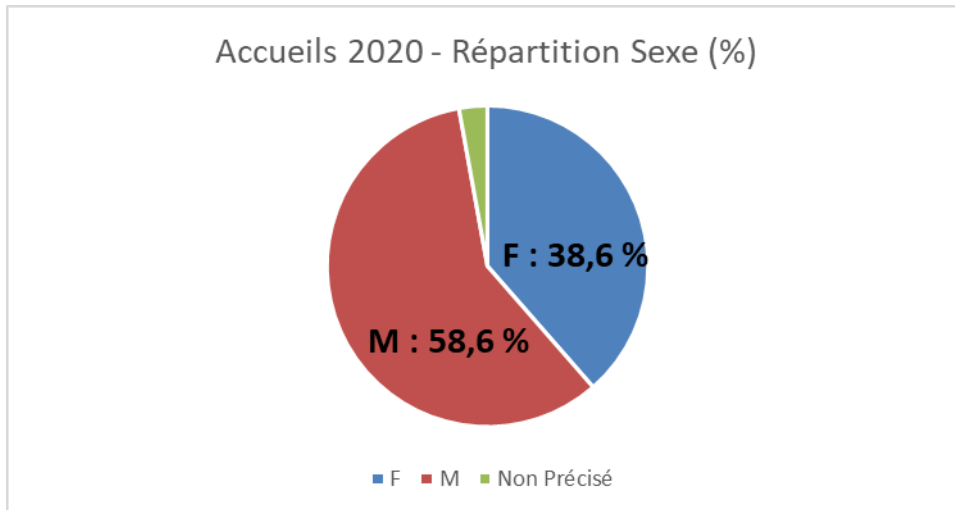

8 – AGE DE LA PERSONNE MALADE

| Age | Nb | % | rappel 2018 | rappel 2019 | 2020 |
|--------------|-----------|-------------|-------------|-------------|-------------|
| -20 ans | 5 | 7,14% | 3,85% | 8,62% | 7,14% |
| 20 à 29 ans | 17 | 24,29% | 27,88% | 29,31% | 24,29% |
| 30 à 39 ans | 10 | 14,29% | 24,04% | 29,31% | 14,29% |
| 40 à 49 ans | 14 | 20,00% | 11,54% | 6,90% | 20,00% |
| 50 et + | 16 | 22,86% | 10,58% | 13,79% | 22,86% |
| Non Précisé | 8 | 11,43% | 22,12% | 12,07% | 11,43% |
| Total | 70 | 100% | 100% | 100% | 100% |

| Age | rappel 2018 | rappel 2019 | 2020 | Cumul 3 ans | % |
|--------------|-------------|-------------|-----------|-------------|-------------|
| -20 ans | 4 | 5 | 5 | 14 | 6,03% |
| 20 à 29 ans | 29 | 17 | 17 | 63 | 27,16% |
| 30 à 39 ans | 25 | 17 | 10 | 52 | 22,41% |
| 40 à 49 ans | 12 | 4 | 14 | 30 | 12,93% |
| 50 et + | 11 | 8 | 16 | 35 | 15,09% |
| Non Précisé | 23 | 7 | 8 | 38 | 16,38% |
| Total | 104 | 58 | 70 | 232 | 100% |

| Age | 2020 | rappel 2019 | rappel 2018 |
|----------|----------|-------------|-------------|
| Age mini | 7 ans | 12 | 9 |
| Age maxi | 92 ans | 72 | 66 |
| Moyenne | 39,6 ans | 34 | 34 |



AGE DE LA PERSONNE MALADE (suite)

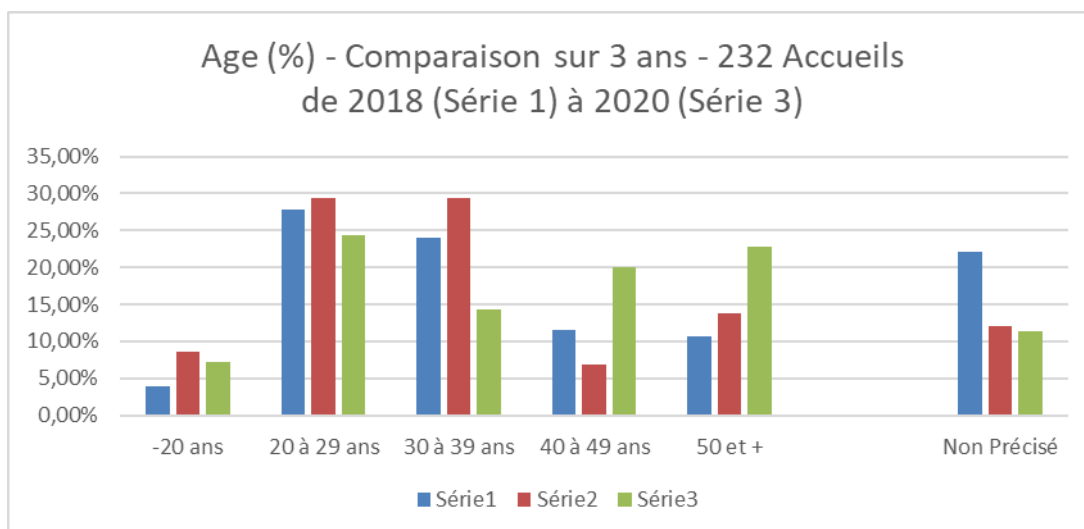
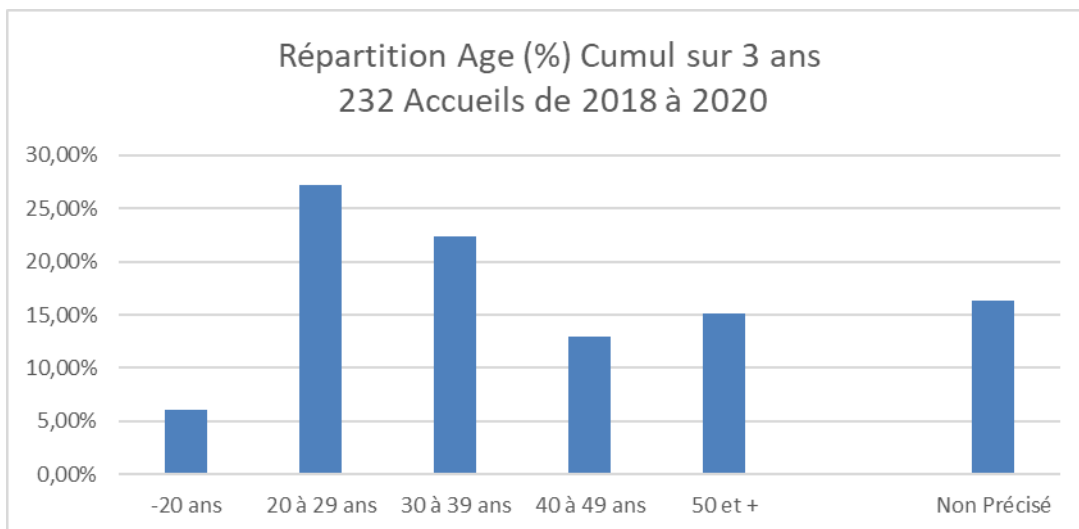
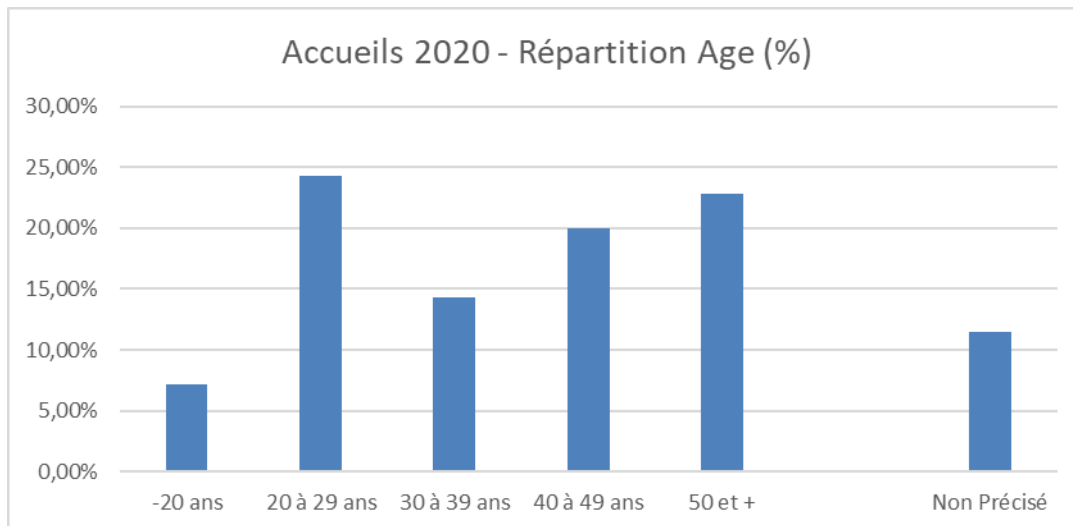

8 – RESSOURCES - BENEFICIAIRES DE L'AAH

| Ressources | Nb | % | rappel 2019 | rappel 2018 | rappel 2017 |
|--------------------|----|--------|-------------|-------------|-------------|
| IJ (Maladie) | 0 | 0,00% | 0,00% | 1% | 0% |
| Pension Invalidité | 0 | 0,00% | 1,72% | 2% | 0% |
| Alloc Chômage | 0 | 0,00% | 1,72% | 3% | 1,32% |
| Emploi | 0 | 0,00% | 3,45% | 3% | 0% |
| AAH | 17 | 24,29% | 32,76% | 14% | 6,58% |
| AEEH | 1 | 1,43% | 1,72% | 0% | 2,63% |
| RSA | 4 | 5,71% | 12,07% | 14% | 13,16% |
| Aucune alloc | 19 | 27,14% | 32,76% | 22% | 23,68% |
| Non Précisé | 29 | 41,43% | 13,79% | 40% | 53% |
| Total | 70 | 100% | 100% | 100% | 100% |

AAH : Allocation aux Adultes Handicapés
 AEEH : Allocation d'Éducation de l'Enfant Handicapé
 IJ : Indemnité Journalière (maladie)
 RSA : Revenu de Solidarité Active

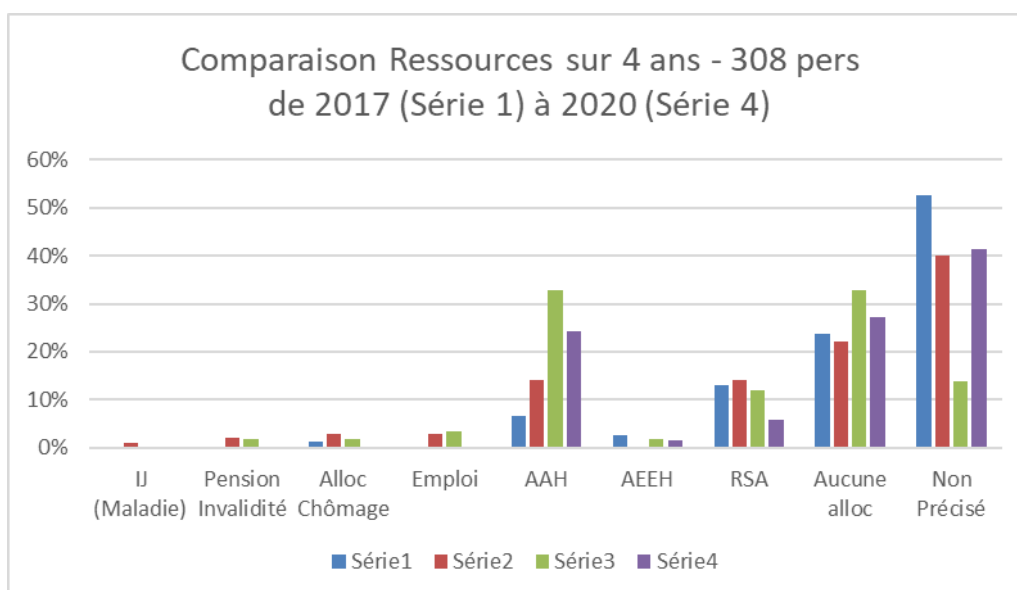
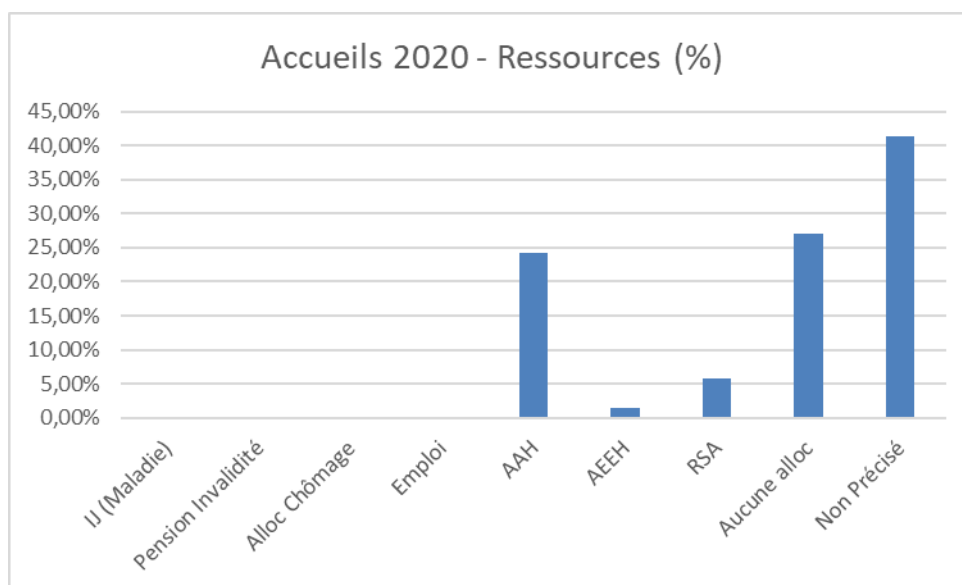

9 – HEBERGEMENT

Votre proche vit-il avec vous ?

| Hébergement | 2020 | | rappel | | | |
|--------------------------------|-----------|---------------|--------|--------|--------|------|
| | Nb | % | 2019 | 2018 | 2017 | 2016 |
| Indépendant | 16 | 22,86% | 18,97% | 19,23% | 25,00% | 14% |
| En couple | 4 | 5,71% | 3,45% | 5,77% | 2,63% | 7% |
| Parents, famille (1) | 35 | 50,00% | 55,17% | 51,92% | 48,68% | 46% |
| Autres institutions (2) | 5 | 7,14% | 3,45% | 6,73% | 0,00% | 0% |
| SDF, squat | 0 | 0,00% | 1,72% | 1,92% | 2,63% | 2% |
| Non Précisé | 10 | 14,29% | 17,24% | 14,42% | 21,05% | 32% |
| Totaux | 70 | 100% | 100% | 100% | 100% | 100% |

| (1) Parents, famille | Nb | % | rappel 2019 | rappel 2018 |
|----------------------|-----------|---------------|----------------|----------------|
| chez sa mère | 23 | 65,71% | 68,75% | 70,37% |
| chez ses parents | 5 | 14,29% | 9,38% | 16,67% |
| chez son père | 1 | 2,86% | 15,63% | 3,70% |
| chez sa fille | 1 | 2,86% | 0,00% | 1,85% |
| chez sa grand-mère | 0 | 0,00% | 0,00% | 1,85% |
| chez son grand-père | 1 | 2,86% | 3,13% | 1,85% |
| chez sa tante | 0 | 0,00% | 0,00% | 1,85% |
| chez sa sœur | 4 | 11,43% | 3,13% | 1,85% |
| sous-totaux | 35 | 100% | 100% | 100% |

| (2) Autres institutions | Nb | rappel 2019 | rappel 2018 |
|-------------------------------|----|----------------|----------------|
| Résidence étudiant | 0 | 0 | 2 |
| Résidence-accueil | 0 | 0 | 1 |
| Structure Belgique | 0 | 0 | 1 |
| Internat Soins-études | 0 | 0 | 1 |
| Foyer de vie, maison repos | 3 | 0 | 1 |
| Appartement associatif | 0 | 1 | 0 |
| Etranger | 2 | 1 | 1 |
| sous-totaux | 5 | 2 | 7 |



HEBERGEMENT (suite)

